

- Legende**
- Kiesschicht
  - Schotter
  - tragfähiger Boden
  - Stahlbeton Ortobet
  - Stahlbeton Fertigteil
  - Mauerwerk
  - Trockenbauwand
  - Zementestrich
  - Magerbeton
  - Wärmedämmstoff EPS
  - Wärmedämmstoff XPS
  - Bitumenschweissbahn
  - Oberkante Fertigfußboden
  - Oberkante Rohdecke
  - Oberkante Fertigdecke
  - Unterkante Rohdecke
  - Höhenkote allgemein
  - FR Fallrohr

- Tür- / Brüstungs- / Aussparungshöhen bezogen auf OKRD  
 - der Plan ist nur gültig in Verbindung mit den entsprechenden Statik- / HLS- / und Elektroplänen  
 - Alle Maße sind rechnerisch und vor Ort zu prüfen: Bei Unstimmigkeiten ist umgehend die Bauleitung zu informieren  
 - Bezugshöhe  $\pm 0.00$  = OKFF Erdgeschoss Bestandsgebäude

**Fußbodenaufbau**

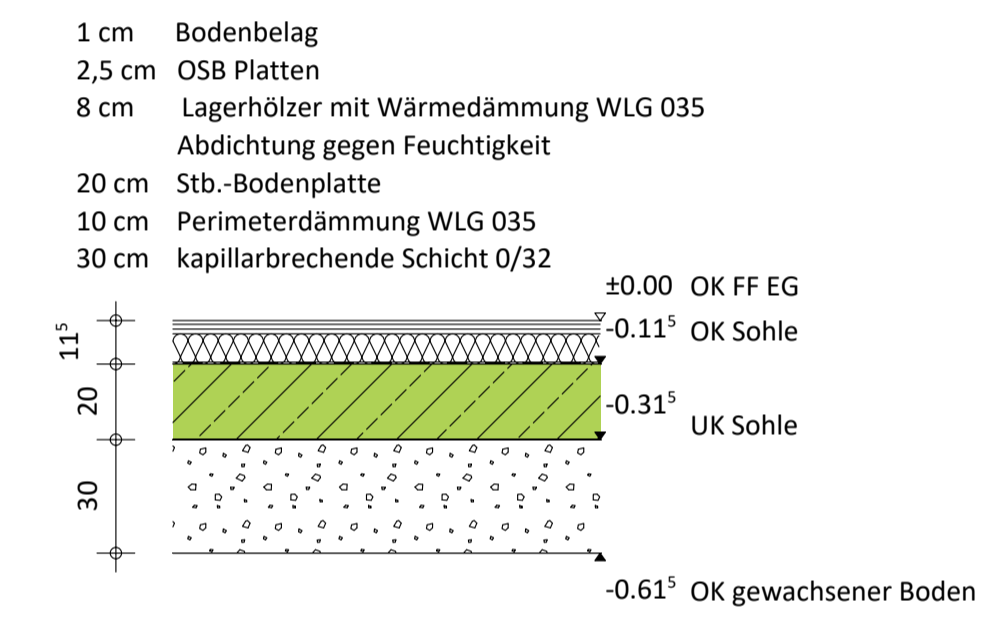

**Fassadendetail 1.**

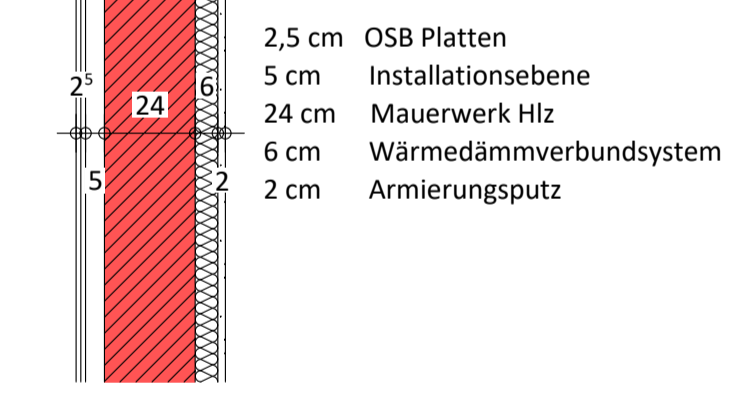

**Fassadendetail 2.**

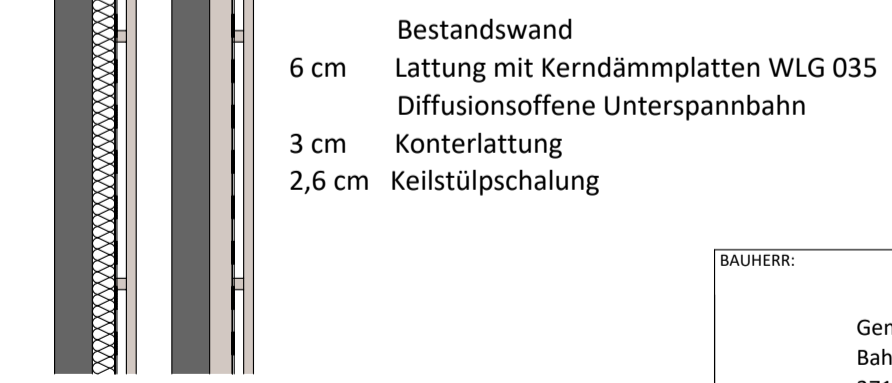

BAUHERR:  
 Gemeinde Katlenburg-Lindau  
 Bahnhofstraße 6  
 37191 Katlenburg-Lindau

**Ausführungsplanung**  
 PROJEKT: Umbau eines Vereinsheims  
 Sanierung und Umbau  
**Grundriss**  
 BAUGRUNDSTÜCK: Flur XX Am Sportplatz  
 Flurstück XX 37191 Katlenburg-Lindau

ÄNDERUNGEN:

Nr.: 2.	Anpassung Fensterhöhen und Ansichten	22.08.2023
Nr.: 1.	Anpassungen Maße Archiv/Lager, Innenwände	07.08.2023

Projekt-Nr.:	GP - 071.00	Gezeichnet:	
Plan Nr.:	1: 50	Bearbeitet:	
Maßstab:		Geprüft:	
			Plottdatum: 22.08.2023